1849
3091 75.-
31

3 Etudes de Concert

POUR

Piano

DÉDIÉES

à

E. LISZT

par

F. LISZT.

№ 1.	Pr. 15 Ngr.
№ 2.	Pr. 15 Ngr.
№ 3.	Pr. 15 Ngr

Propriété de l'Editeur.
Enregistré aux Archives de l'Union.

Leipsic, chez Fr. Kistner.

1653. 1654. 1655.

Fr. Krätzschmer

ETUDE.

F. Liszt.

A CAPRICCIO.

No 1.

f appassionato.

accelerando.

diminuendo.

ritenuto.

più rit.

loco.

dolce.

ALLEGRO CANTABILE.

appassionato con tenerezza.

cresc.

cresc.

forte ed appassionato.

con intimo sentimento.

più agitato e più rinforzando.

rit.

sottovoce.

una corda, e un poco ritenuto il Tempo.

cresceudo.

sf

rfz

riten. il Tempo.

dol. armonioso.

legatissimo.

pp

pp

la melodia accentato assai.

quasi improvisato

pp

pp

cresceudo.
affrettaudo.

8..... loco.

rfz

ritenuto.

a Tempo.

agitato.

8

loco.

8

cresc.

8

loco.

crescendo.

un poco più mosso.

più agitato.

cresc.

M.G.

M.D.

M.G.

M.D.

stringendo.

energico appassionato assai.

8

(una gauche.)

rfz

8

8

ardito.

ff

8

rinforz. e riten.

8

loco. sfentando.

quasi Adagio.

una corda.

cresc.

rfz

loco.

in Tempo.

con grazia.

p legeramente.

cresceudo.

poco rit.

8.... loco.

loco.

con tutimo seutimeuto.

Ped.

dol.

una corda.

cresc.

ritenuto.

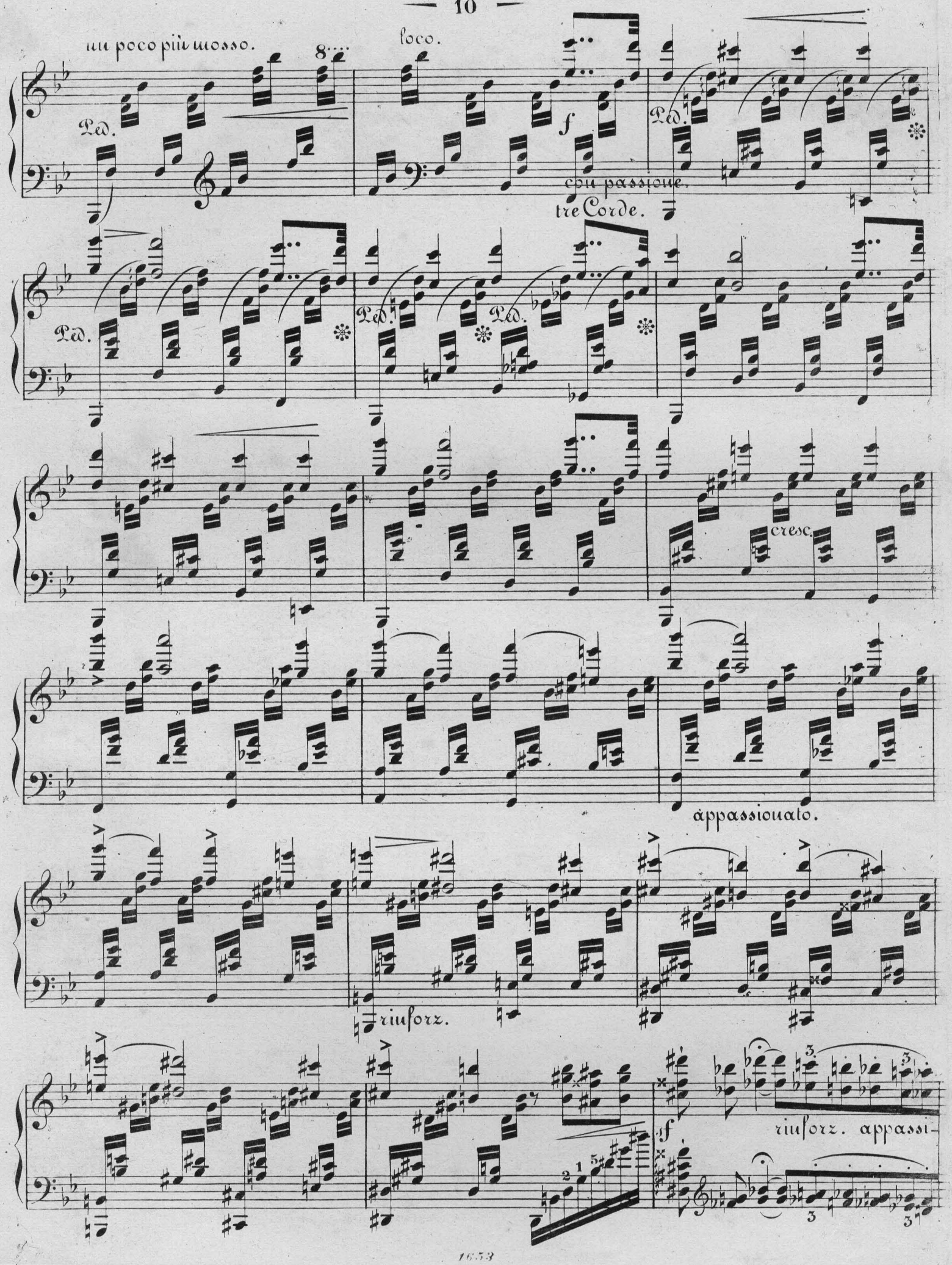
un poco più mosso.
8
loco.
Ped.
f
con passione.
tre Corde.
cresc.
appassionato.
rinforz.
rinforz. appassi-

semplice con abbandono.

ouato. rit.

p dol.

cresc.

stringendo.

come prima.

sf

8

loco.

non troppo presto.

rall.

riten.

calmato.

8

tr

FINE.